

# 会社案内

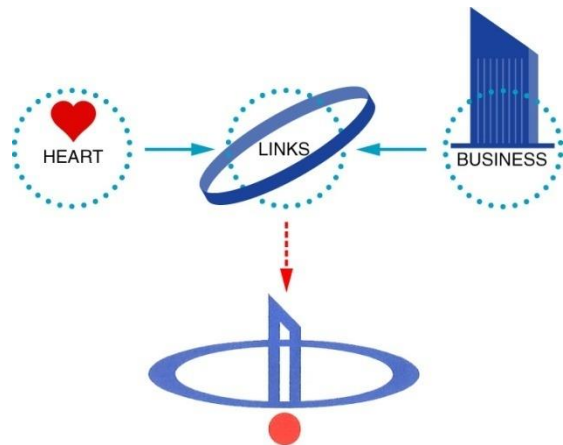

# ハートリンクス株式会社 会社概要

人と企業を**こころ**で結ぶ会社です



## ■ 経営理念

1. 人・情報を通して、社会に貢献します。
2. 従業員・家族に幸せをもたらす企業を目指します。
3. お客様と共に繁栄し、永続的な成長を目指します。

## ■ 行動指針

1. どんな課題に対しても素直に挑戦します。
2. 常に切磋琢磨し、お客様の業務の効率化を提案します。
3. お客様に安心して高品質なサービスを提供します。



プライバシーマーク取得企業として各種法令に準じた適正な個人情報管理を行っております

社名	ハートリンクス株式会社
本社所在地	〒541-0043 大阪市中央区高麗橋2丁目2番7号 東栄ビル6F TEL: 06-6231-8677 FAX: 06-6231-8675
東京オフィス所在地	〒107-0052 東京都港区赤坂2丁目14-5 Daiwa赤坂ビル 7F TEL: ☎0120-028-077
代表者	代表取締役 堀之内昭雄
設立	1975年(昭和50年)8月1日
資本金	1千万円
取引銀行	三井住友銀行 大阪中央支店 三菱東京UFJ銀行 大阪営業部
業務内容	情報処理サービス業 人材派遣業(許可番号:派 27-01-0037) 職業紹介事業(許可番号:27-ユ-301617)
従業員数	130名(グループ合計)
グループ会社	ハートリンクビジネス株式会社 ハートリンクテクノロジー株式会社 日商システム販売株式会社

# 沿革

1975年 8月	ミック大阪データセンター設立(大阪市北区天神橋) データエントリー部門発足
1975年11月	法人化 資本金250万円
1976年 4月	人材派遣部門発足
1977年11月	本社移転(大阪市中央区高麗橋)
1979年10月	資本金1,000万円増資
1986年 7月	一般労働者派遣事業許可証 取得 (許可番号:派27-01-0037)
1987年 2月	システム運用部門発足
1988年 1月	システム開発部門発足
1992年 4月	ハートリンクス株式会社に社名変更 ハートリンクビジネス株式会社設立 資本金1,000万円
1996年 8月	ハートリンクテクノロジー株式会社設立 資本金1,000万円
2004年 4月	日商岩井システム販売株式会社グループ化
2007年 4月	東京オフィス開設
2008年12月	プライバシーマーク取得
2009年 3月	東京オフィス移転
2012年 8月	東京オフィス移転
2013年10月	職業紹介事業(許可番号:27-ユ-301617)
2016年 4月	東京オフィス移転

## 組織図

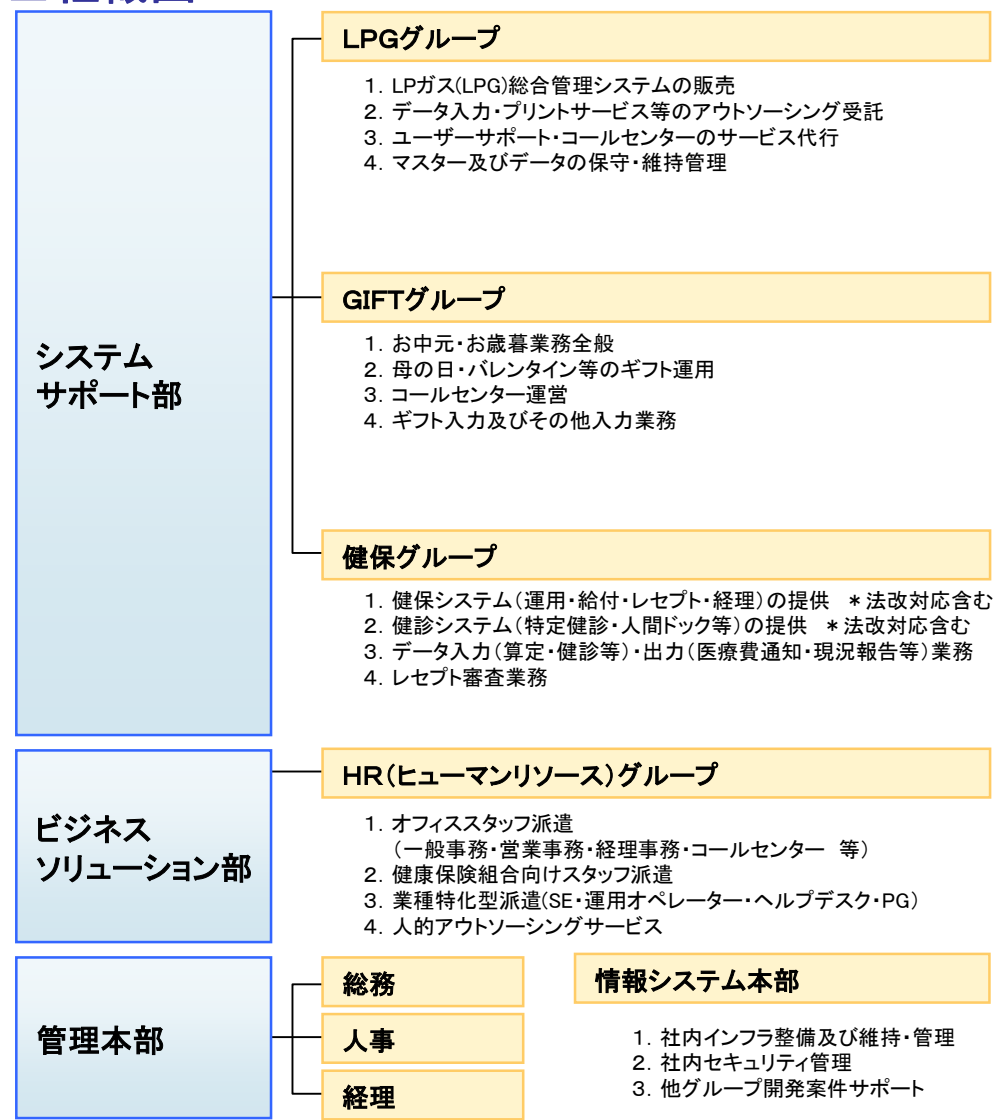

# 人材派遣・請負 事務代行サービス



# 人材派遣・請負 事務代行サービス

ハートリンクスの人材サービスは人材派遣・業務請負など様々な契約形態で行っています。



内容を切り分け、ご提案内容の検討

作業場所	お客様	お客様	ハートリンクス
管理者	お客様	ハートリンクス	ハートリンクス
契約内容	人材派遣契約	業務委託契約	業務委託契約

# 人材派遣・請負 事務代行サービス

## 一般人材派遣・業務請負

ハートリンクスでは事務系・技術系に特化した人材派遣・業務請負など人材のご活用サービスをご提供しています。職種×業種の完全特化型が特徴です。

事務系職種	技術系職種
<p>●一般事務 一般事務処理に関わる作業において小さな組織での作業全般、大きな組織での担当選任など様々な経歴のスタッフが充実また旅費精算業務なごの請負も可能</p>	<p>●システム導入支援 会計や医療など様々な業務特化型パッケージシステムを提案から導入・構築まで幅広くサポート技術力だけでなく業務知識にも長けたスタッフを派遣人材派遣だけではなく準委任契約によりチームで請負い一定の業務処理預託も実現</p>
<p>●営業事務 見積書作成や提案資料作成による営業サポート、受発注処理に関わる業務全般を担当するスタッフを派遣また管理者を中心とした営業事務一括請負も可能</p>	<p>●運用オペレーター 汎用機・オープン系を問わず、様々なオペレーションにおいて経験豊富なスタッフをご提供また独自の適性判断による正確さと処理能力の確認により速やかな運用ができるスタッフを派遣また長年の経験を積んだオペレーションリーダーが多数在籍しておりリーダーを中心としたマシン室(サーバー室)内のオペレーションを一括請負する事も可能</p>
<p>●経理事務 一般経理はもちろん商社様などで必要とされる仕入・販売・直送などの営業経理に特化した経理事務スタッフの派遣や入力・照合・不一致業務の受託など経理業務の事務作業レベルの内容にあったご提案が可能</p>	<p>●プログラマー、SE 弊社独自の教育体制により基本スキルのある人材を教育しお客様の求めるスキルを加えたお客様業務におけるオールラウンドプレイヤーのご提供を心がけています。</p>
<p>●ヘルプデスク ヘルプデスクを事務の派遣として取り扱うのが弊社の特徴機器の設定やシステムの問合せ対応はもちろん付随する機器管理やライセンス管理などハードとソフト両方に精通したスタッフを派遣将来的なヘルプデスク一括外注も実現</p>	
<p>●データ入力 創業当時から特化してる弊社の専門業務エントリー経験豊富なスタッフが多数在籍しており短期・長期を問わずクオリティの高いエントリースタッフをご提供またマッチングや照合を含めた作業請負も可能</p>	
<p>●貿易、翻訳事務 貿易事務としてパッキングリスト、 SHIPPINGインストラクション、インボイスなど輸出入に必要な書類の作成・乙中、税関との調整・配送業者との連絡を担当するスタッフを派遣また翻訳事務として・海外に輸出する商品の取り扱い説明書や仕様書の翻訳海外で開発された技術の社内向け資料作成を担当するスタッフを派遣主にメーカー様のご活用</p>	
<p>●テレフォンオペレーター コンタクトセンター経験者はもちろん英語による対応など、コールセンター様の事業に特化した派遣スタッフをご提供またアウトソーシングによりコンタクトセンター開設も可能</p>	

業務請負に関しましては様々なサービスを組み合わせたお客様のご要望に沿ったカスタマイズ型アウトソーシングが可能です。

# 人材派遣・請負 事務代行サービス

## 健康保険組合特化型

健康保険組合様向けのシステム・サービスを提供をしている健保グループのノウハウを活かし組合様の業務に特化した人材派遣サービスを専門的にご提供しております。  
一般の人材派遣では補えない専門的な人材サービスです。

### ■健康保険組合特化型派遣のメリット

20年以上にも及ぶ健康保険組合様の業務運用経験を活かし内容、ボリュームに応じて人材派遣やシステムサービスなど様々なサービスを用途に応じてご提供します。

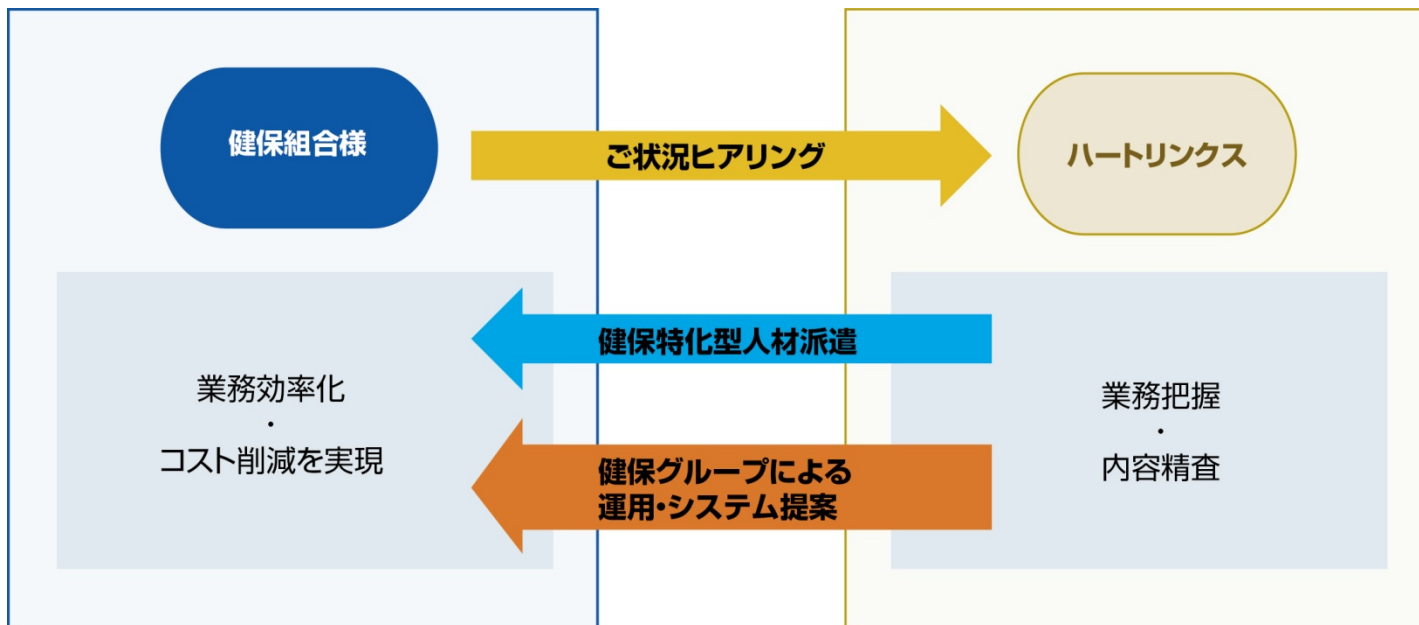

# 人材派遣・請負 事務代行サービス

## ■健康保険組合特化型派遣の活用例

健保業務経験者の派遣はもちろん、健保様独特の繁忙時期を把握しボリュームが多い時期限定での人材のご提供でもご活用頂けます。

### ①長期活用例

部門	活用例	業務内容例
総務受付	健保外との1次応対を集約	●電話応対 ●来客応対 ●郵便処理
保健事業	専門的知識を必要としない業務特化	●健診受付 ●補助金受付 ●各種データ入力
業務	専門知識を有する判断業務を任せる	●適用処理 ●現金給付判断
財務	現金出納を一手に担当	●保険料収納 ●各種支払
審査	診療報酬請求の妥当性を審査	●レセプト審査

その他、用途に応じて専門的な人材を派遣します。

### ②短期活用例

産休・育休時の欠員補充、繁忙時期の人員補てんなどで短期派遣スタッフをご活用頂けます。

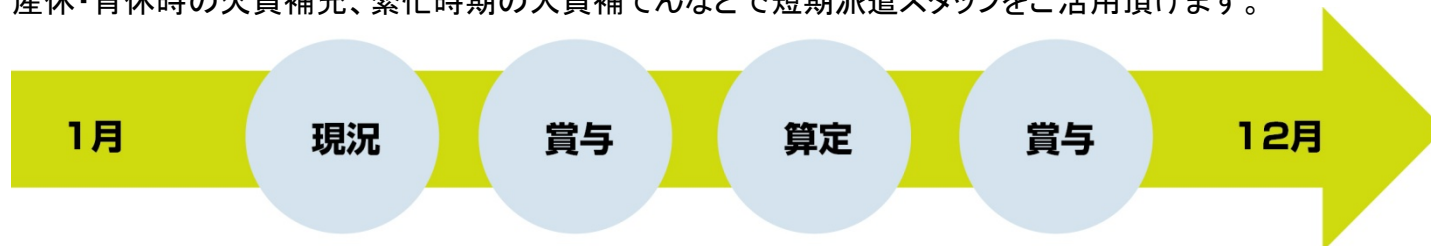

上記以外にも様々な健保業務特化型の派遣が可能です。

- ・特定健診(健診結果入力、階層化、指導通知)
- ・後発医薬品促進広報など

必要な時に必要なだけ人材をご活用頂けます。

また健保組合様の業務運用全体の改善をお考えの際は健康保険組合サービスをご覧ください。



# ギフトセンター運用支援サービス



ハートリンクス株式会社

# ギフトセンター運用支援サービス

需要期間に膨大に処理しなければならない、申込書管理・申込書の電子化・宅配伝票の印刷・コールセンターを一元管理し、一般顧客サービスを高め、企業の人件費・資産を抑えるサービスです。

お中元・お歳暮の時期に集中します百貨店(デパート)・大手スーパーやコンビニエンスストアのギフト承り業務を、20年に渡る運用経験を活かし様々な視点から業務改善と経費削減ソリューションを提案しています。

## ■システムの概要

ギフト管理センターのアウトソーシング：顧客サービスと業務効率向上の実現

弊社独自開発のお中元・お歳暮ギフトシステムとそれを専門の管理・運用チームによるギフトの顧客情報を管理するサービスです。

- 百貨店、デパート、大手スーパー、コンビニ

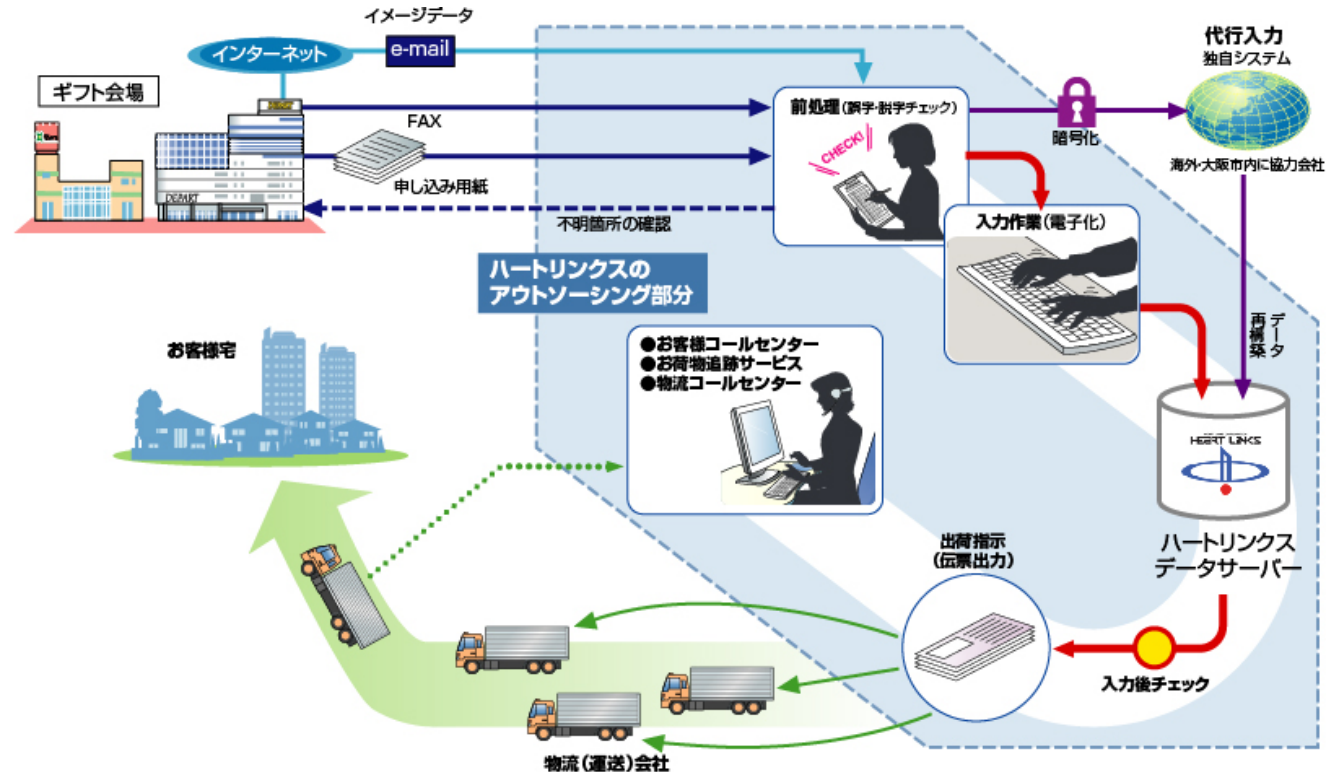

# ギフトセンター運用支援サービス

## ■システムのメリット

<p>運用効率向上による 本業への専念</p>	<p>伝票管理センターでの申し込みチェック、入力センターでのデータ入力(申込書のデータエントリー)、コールセンター、物流システムへの情報受け渡しをアウトソーシングすることで、本来の販売業務に専念して頂き全ての運用効率を向上させることが出来ます。</p> <p>弊社では、受注申込書の記載内容チェックから入力、申込書や入力データの照会画面、宅配伝票の印刷、受注データの作成からコールセンターまで幅広く運用しておりますので、お客様からの注文を受けて頂くだけで結構です。</p>
<p>効率化による 業務のスピードアップと トータルコスト削減</p>	<p><b>お申込からお届けまで、最短4日を実現</b> 伝票管理センター・入力センター・コールセンター・物流を一元運用することで行き違いなどのトラブルを軽減。 独自の運用システムにより、海外と国内の複数箇所での入力業務を実施し、納品スピード、コスト削減、データの正確性の三面を実現</p> <p>お客様の申し込みからお届け先様までの商品到着まで最短で4日を実現。また、早期受注が進んでいる事により、商品出荷までの時間を利用し人的な分散化を図る事によりコスト削減にも取り組んでいます。</p>
<p>次に繋がる戦略展開</p>	<ul style="list-style-type: none"><li>●リピーター顧客を狙ったDM支援サービス</li><li>●顧客データ管理・リピーター用の申込書の印刷</li><li>●弊社独自の名寄せにより、顧客情報を管理</li><li>●重複データを減らし、DMの二重送付を防ぎコスト削減</li><li>●通常では入力できない文字(外字)をサポート</li></ul> <p>長年の経験により蓄積されたノウハウにより、弊社独自の名寄せルールを作成。より正確な顧客情報を構築すると同時に新規のお客様が既存で存在しないかチェック。重複した無駄なDMを排除します。また、なかなか対応出来ない外字にも対応していますのでDMの文字がスペースにて印字される事もなくなります。</p>

# ギフトセンター運用支援サービス

## ■外字入力サービス

- 常時300字以上の外字ストックがあります。
- 宅配DMの印字にも使えます。

### 外字サンプル

吉 毘 恭 彦 真 角 巢 邦 土 寄  
蕓 藏 茂 蔭 葛 榭 精 槁 絺 紘  
禧 祀 禮 籟 强 眭 愜 惊 颯 翮  
僂 龐 詵 礪 垚 夙 簞 筦 鬲 倅  
絢 鋁 嶙 鉞 鋌 滄 俯 裔 咏 曠  
翟 嶽 洩 戢 玳 曄 鑿 瞿 樑 玅

⋮

# LPG総合管理サービス



ハートリンクス株式会社

# 提供サービスイメージ

私たちハートリンクスは、長年にわたる実績を通してLPG業界を熟知したエキスパート企業です。

ソフトウェアの単なる販売だけではなく、何よりも使う方の立場に立った総合的なサービスを業務の基本としています。すでにお使いのシステムとの連携やそれぞれの環境に合わせたカスタマイズ化、さらにはコンピュータのシステムアップ等のご相談にもきめ細かく対応。より信頼できるビジネスパートナーとして、貴社のビジネスの高効率化を力強くお手伝いします。

## ■運用サービス

### 外部システムとの連動

保安センター  
集中監視センター  
交換連動  
配送センター(充填所)  
交換連動

### ハートリンクス 運用サービス(アウトソーシング)

お客様の作業と、システム会社での作業と2分化することにより業務の効率化が図れます。

顧客情報管理サービス	お客様の重要な顧客情報(データ)をセキュリティのととのった設備でお預かりします。
データバックアップサービス	お預かりしているデータの定期バックアップを行ないます。遠隔地へのバックアップも行ないますので、災害時などのデータ復旧も対応できます。
データ入力サービス	お客様がお持ちの伝票関係のデータ入力代行を行ないます。
データ出力作業サービス	管理データを利用してお客様が必要データの抽出作業を代行します。(抽出ファイルは、テキスト、MS Excel、MS Access等)
帳票出力発送サービス	請求書、管理資料、DM等の大量印刷処理は弊社設備を利用して迅速に出力、仕分け、発送までをトータルにサポートします。
運用スケジュール管理	お預かりした情報の更新等のスケジュールとおお客様の業務スケジュールと共に管理・調整させていただきます。
ユーザーサポート	システムの使用方法等のコール対応、納品した機械保守を一括で管理します。

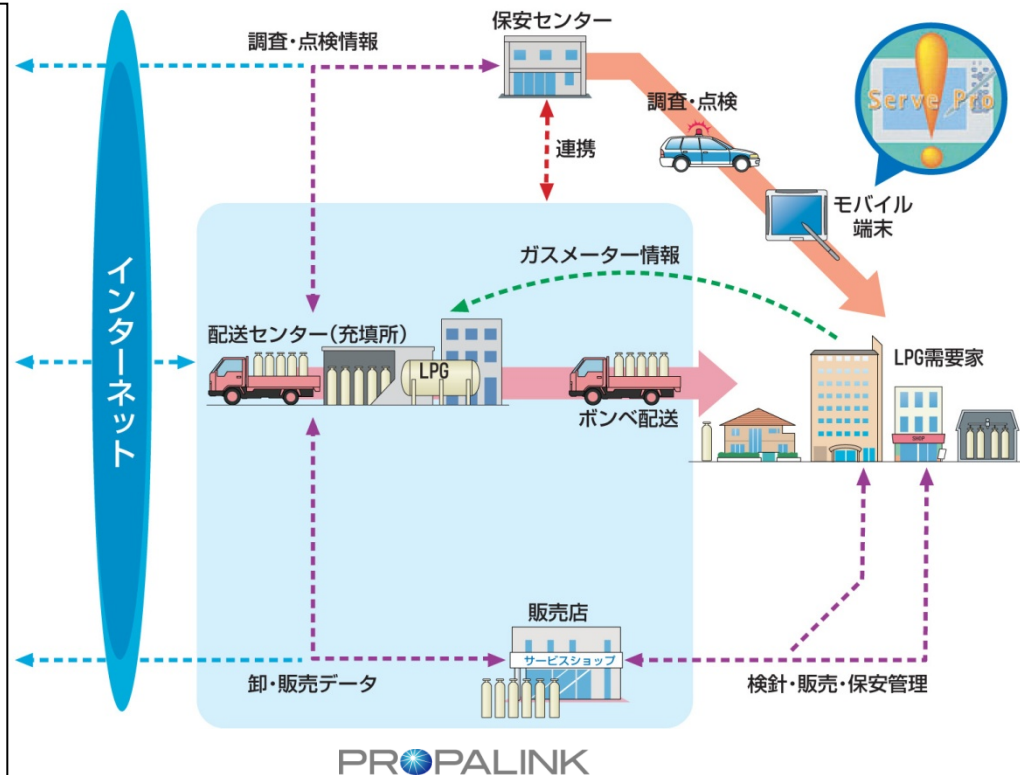

# PROPALINK

PROPALINK<LPG総合管理システム>は、お客さまの業務内容に合わせた自由な組み合わせが可能です。

お客さまの業務内容に合わせてシステムを構築するので、トータルコストを大幅に削減し、業務効率のアップが図れます。



# PROPALINKの基本パック

## PROPALINK ライト



主に販売管理・請求管理を行う事を目的としたシステム構成です。  
最小構成におさえる事によりシステム費用を抑える事ができます。  
消費者件数1,000件以下のLPガス事業者様にお勧めです。

## PROPALINK スタンダード



販売管理・請求管理に加えて配送管理・経営支援・仕入在庫管理機能を加えたシステム構成です。  
「自社配送」、「販売実績管理(経営支援)」、「仕入在庫管理」といった業務を行なっているLPガス事業者様にお勧めです。

## PROPALINK フルパッケージ+オプション

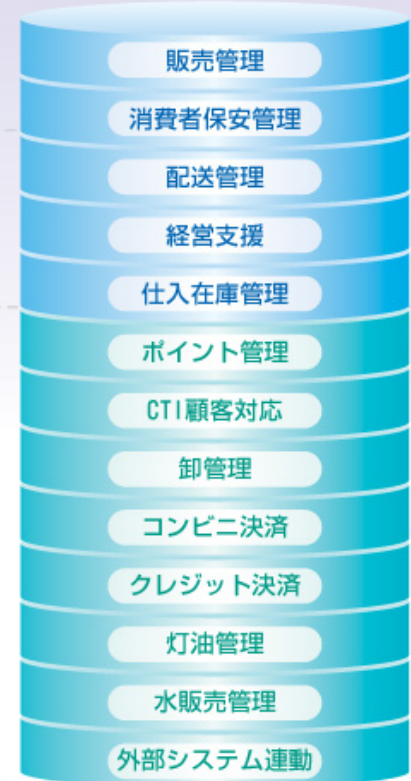

PROPALINK  
オプション機能

PROPALINKのすべての機能を付与したシステム構成です。

「顧客管理(CRM)」、「ポイント管理」、「コンビニ・クレジット決済サービス」、「灯油・水などの販売管理」や「卸管理」といったさまざまな業務を行なっている大規模LPガス事業者様にお勧めです。

お客様の業務内容に合わせた  
パッケージカスタマイズも  
可能です。





# 主な機能一覧

## 販売管理

- 各種マスタ登録
- 検針売上
- 器具売上
- 口座振替処理
- 自動検針取込処理
- 割賦売上処理
- リース売上処理
- 入金処理
- 請求処理
- 日次処理
- 月次処理
- 各種マスターリスト
- 各種帳票出力
- 原料調整料金処理
- 料金シミュレーション

## 配送管理

- 容器交換伝票出力
- 配送未返伝一覧
- 配送先一覧表
- 配送比較一覧
- 設置場所別管理表
- 容器番号別管理表
- 容器所在履歴
- 日次・月次処理

## 仕入在庫管理

- 仕入入力
- 支払入力
- 棚卸入力
- 買掛残高一覧表
- 仕入先元帳

## 消費者保安全管理

- 保安台帳入力
- 埋設間管台帳入力
- 設備台帳入力
- 毎月点検入力
- 周知実施入力
- コメント入力
- 保安全管理帳票等  
(期限管理帳票等)

## 経営支援

- 目標値設定  
(予実績管理)
- 各種分析帳票  
(グラフ表示対応)
- 予実績管理帳票

## 問合せ

- 消費先マスター問合せ
- 配送情報問合せ
- 売上明細問合せ
- 検針票問合せ
- 割賦状況問合せ
- 在庫状況問合せ
- 仕入明細問合せ
- 設備機器構成図

## CTI顧客連動

- 検針票参照
- 売上明細参照
- 消費先参照
- 顧客対応履歴
- イメージ連携処理
- 設備機器構成図
- 顧客対応一覧表

## ポイント管理

- ポイント計算処理
- ポイント履歴メンテ
- ポイント一覧表

## 卸管理

- 各種売上入力処理
- 各種入金処理
- 請求処理
- 検針入力処理
- オートガス処理
- チケット明細印刷
- 消費税計算処理
- 各種月末帳票

## ソフト連携

- 表計算連携
- イメージ処理連携

# 充実のオプションシステム

## ●仕入在庫管理システム

受注→発注→検収→出荷→売上の流れで在庫管理が可能です。  
仕入→売上の流れでも在庫管理が可能です。

## ●配送管理システム

配送予測・容器管理を行います。別途ハンディーターミナルによる  
容器バーコード管理も可能です。

## ●コンビニ決済システム

SMBCやクオークなどのコンビニ決済に対応します。

## ●クレジット決済システム

クレジットカードによるガス料金引き落としができます。

## ●ポイント管理システム

ガス売上金額・器具売上金額などでポイントを発生させることができます。ポイントの期限管理も可能です。

## ●CTI顧客対応システム

電話着信情報(ISDN回線のみ対応)で顧客情報を即時に画面に表示できます。

## ●外部システム連動

保安センター互換連動、集中監視センター互換連動、配送センター  
(充填所)互換連動が出来ます。

## ●灯油管理システム

ハンディーターミナルによる灯油売上入力や灯油の配送管理が  
可能です。

## ●水販売管理システム

水の販売管理・予測管理ができます。

## ●経営支援システム

経営に必要な情報を画面や帳票に表示印刷できます。

…その他オプションも多数ご用意しておりますのでお気軽にご相談ください。

# 特長

## 部門・担当者に合わせたメニュー作成が可能

- ログイン画面から担当者別管理が可能です。担当者で直売担当・配送担当・経理担当などで分けることにより表示するメニューを分けて処理権限を制限することが可能です。もちろん、管理者権限ですべての処理が出来るようにすることも可能です。
- 販売店の選択による処理範囲も限定出来ます。(下イメージ) 検索などで会社全体が表示されることを防ぎます。

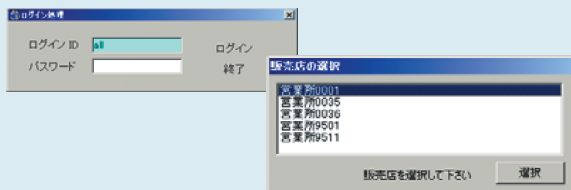

## 検針・配送ハンディーターミナル

- 検針と配送のハンディーターミナルは同一機器を使用します。ハンディー本体とプリンターが別々なので電池が長持ちし、効率的利用が可能です。
- バーコードの読み取りが可能なので、検針時・配送時に軒先のお客様のバーコードを読み取り顧客検索が可能です。(誤入力防止機能)



## ファイル連携処理

- お客様の固有情報に供給設備の状況や保安点検票・契約書等を写真イメージやデータファイルにて登録し画面上で確認することが可能です。
- 市販CADで作成した配管図やスキャナーやデジタルカメラと連動し、お客様(現地)の状況を写真や図面等での管理が可能です。



## 新規顧客登録処理

- 新規顧客登録時に必要な登録処理を順次表示していくよう登録画面が推移します。導入する販売店事業者様に合わせて画面表示順のカスタマイズも可能です。

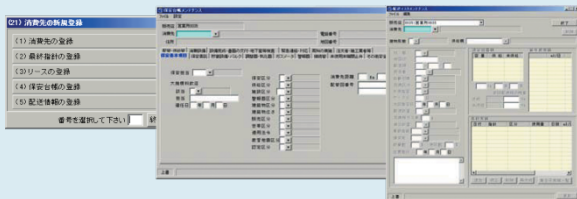

## 操作性を考えた便利な機能が充実

- 印刷帳票はすべてプレビュー表示後に印刷することができ(誤印刷防止)、出力帳票をイメージ保存することが可能です。また、すべての帳票形式でCSV出力が可能です。
- データ連携機能を使用して、他のプログラムでのデータ取込み用に任意条件でCSVデータの抽出が可能です。
- ガス料金変更後のシミュレーション機能があります。

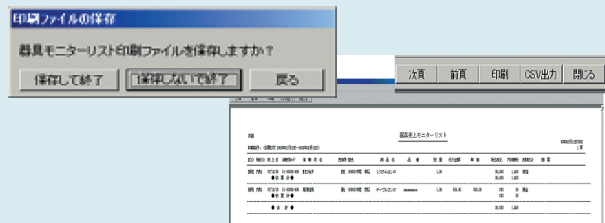

## 保安センターシステムとの連動

- 弊社保安センターシステムの調査結果データをPROPALINKに取り込むことができます。入力量が多く手間のかかる保安管理も楽に管理が可能です。 ※2010年4月現在 社団法人 大阪府エルピーガス協会 協同組合 高知県LPガス保安調査センター 2センターに対応しております。



# Serve Pro (セーブプロ)

調査時にタッチモニター式の携帯端末機(ノートブックPC)を使って入力。  
従来のような煩雑な伝票への書き込みの手間を省き、現場での大量情報の収集を可能にしました。  
これらの情報は保安情報データベースシステムとして構築され、多種多様な情報提示ができます。

## ■システムの概要

ペンタッチのインターフェースで簡単入力

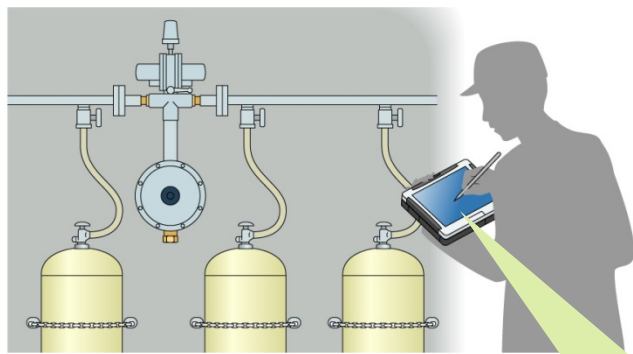

### タフブック

#### 衝撃・振動に強い

- ・素材から構造まで頑丈ボディー
- ・ハードディスクのデータを守る

#### ちり、ほこり・水に強い

- ・水、ちり、ほこりを防ぐ設計
- ・防滴端子カバー
- ・防滴液晶モニター

#### セキュリティに強い

- ・データを保護する、セキュリティチップ搭載



データの保守も通常業務まで一台でカバーできます

ハートリンクス  
ホストセンター

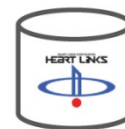

重要なデータはハートリンクスでお預かり

インターネット

モデム・ルーター

社内LAN

持ち出し

保安点検用として持ち出せ、普段は社内パソコンとしても併用できる端末です。

- ・現場向きの頑丈な携帯端末で調査ラクラク
- ・耐衝撃・防塵・防滴性能に優れています



# Serve Pro (セーブプロ)

## ■システムのメリット

- 認定保安センター・自社点検 どちらにも使用できます。
- 受託販売店への請求業務も可能です。
- 調査結果の豊富な資料。
- 燃焼器具等の形式入力も簡単なポップアップ入力

## ■システム構成

### ● 自社完結型

自社内でクローズド環境で運用するタイプ。携帯端末1台から導入できます。

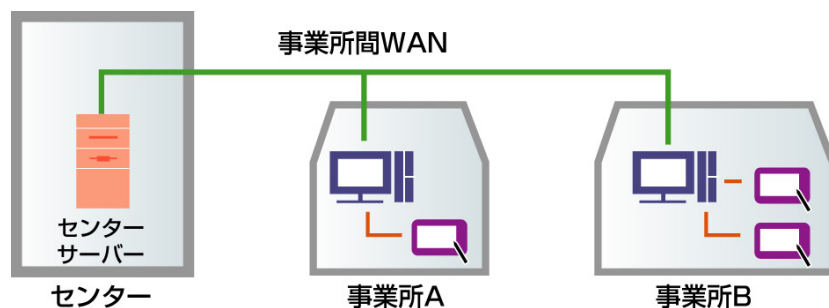

### ● アウトソーシング型

センターサーバーの管理を弊社で管理、面倒な管理オペレーションを軽減します。

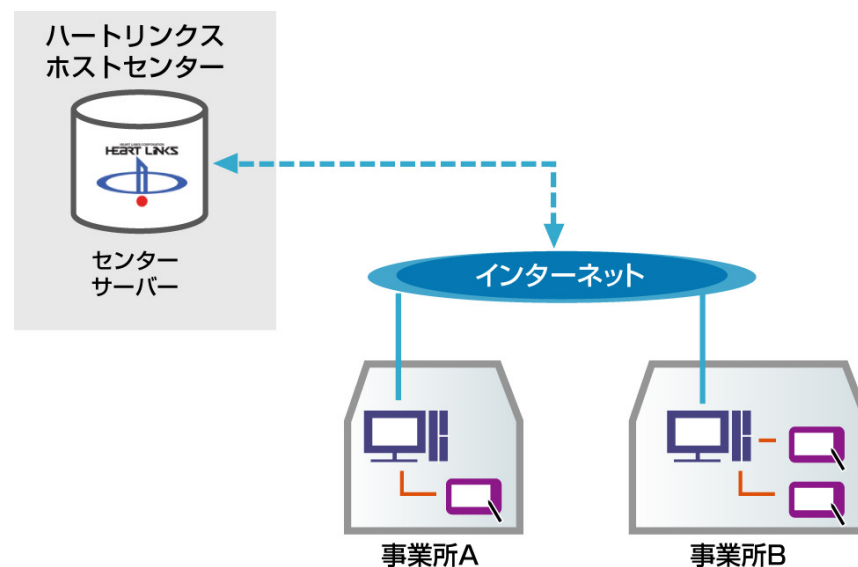

# LPガス集中監視センターシステム

「LPガス集中監視センターシステム」を自社で導入せずに、共同で利用できるサービスです。  
お客様のデータ(検針値や保安情報など)は、FAX、Eメール、インターネットなどを通じて利用して頂けます。

## ■提供サービスイメージ

LPガスの検針業務の運営サポートを行うシステムです。

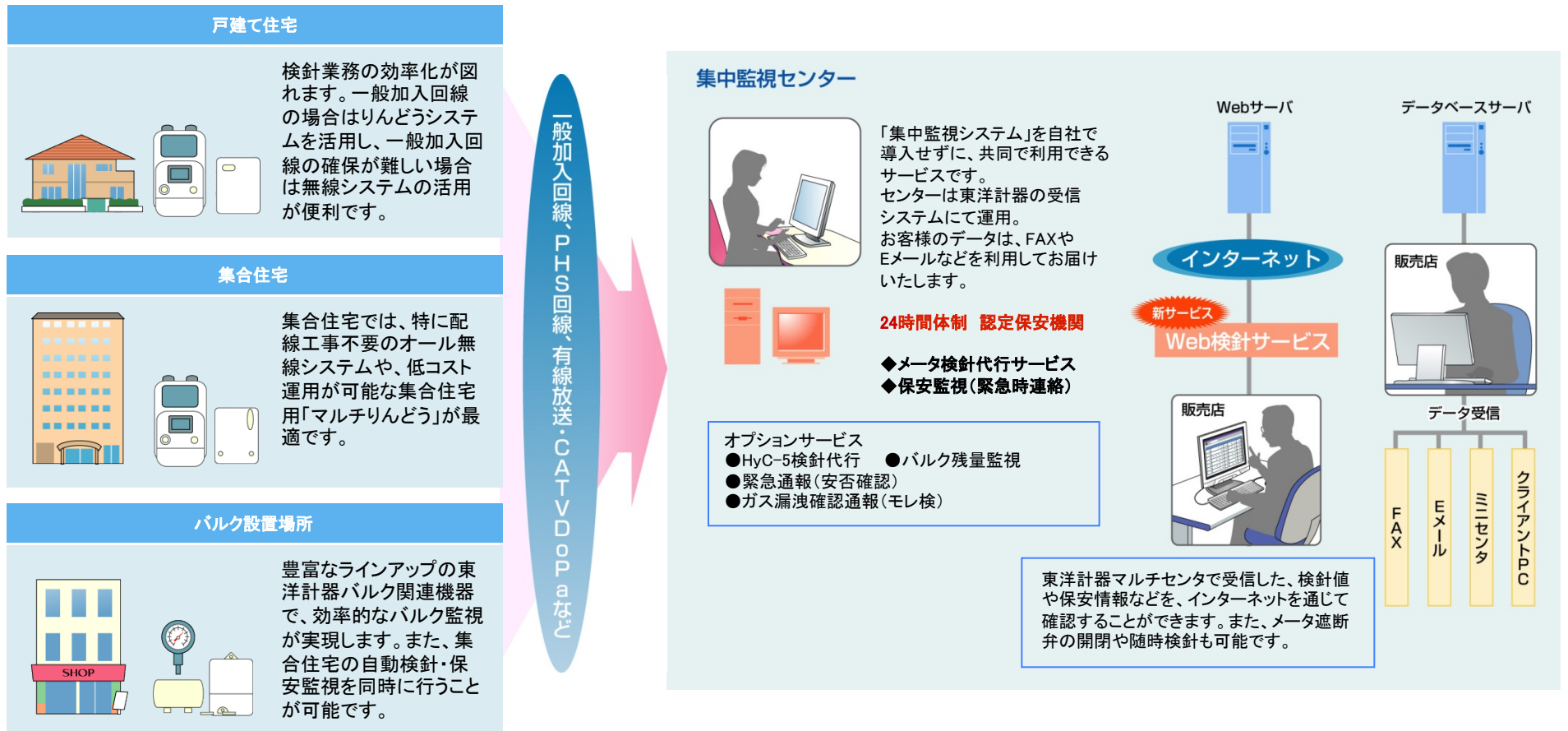

# 機器構成例

スタンド  
アローン版

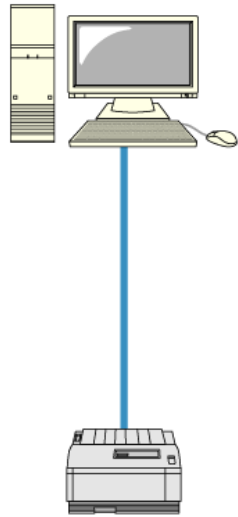

社内  
ネットワーク版

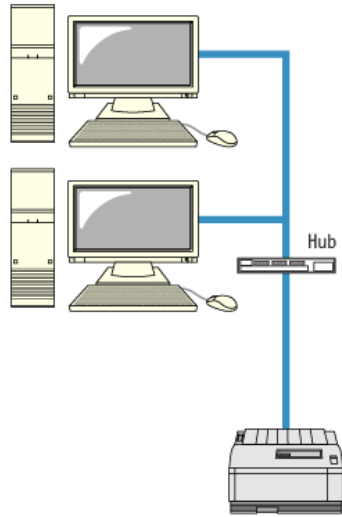

C/S版

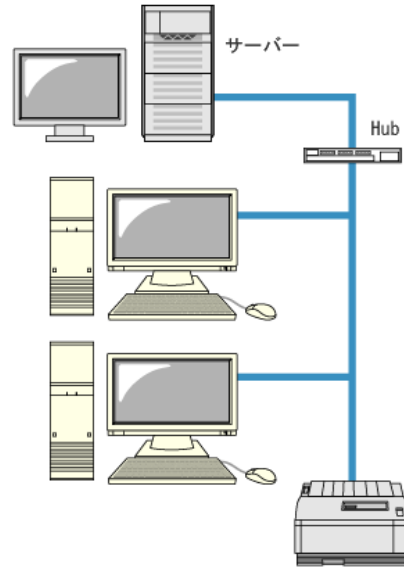

C/S版  
(ホスティングサービス)

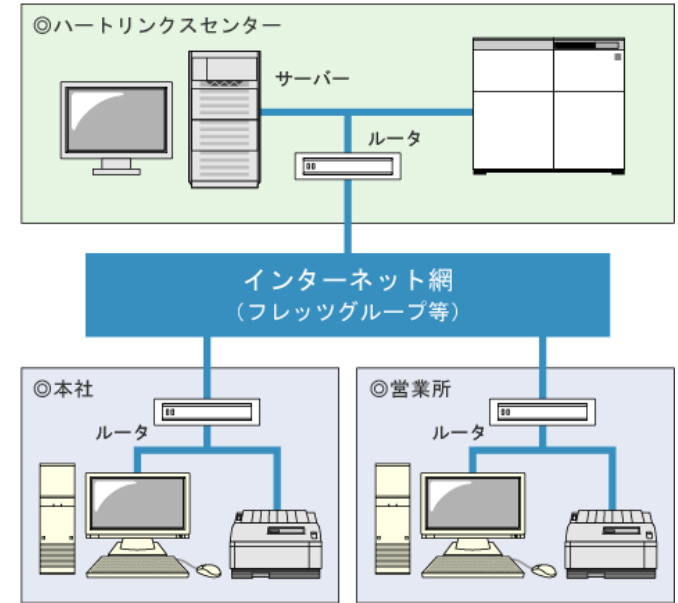

お知らせ

配送センター向けアウトソーシング・システム

**Tower Pro**



LPG販売店向け総合システム

**Home Pro**



LPG販売店向け保安システム  
“ホームプロセキュリティ”

**Home Pro Security**



# PROPALINK

保安センター向けシステム  
及び自社保安システム

**Serve Pro**

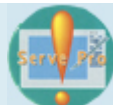

※新パッケージのPROPALINKには  
Serve Pro(セーブプロ)は含まれていません。

# 健康保険組合総合管理サービス





# 健康保険組合総合管理サービス

## システム提供例

### ■健康保険組合システムの提供

弊社で、取り扱っています健康保険組合システムは、健康保険組合さまのご担当者が参加型にてシステム構築をしており、ご担当者様の声をシステム化出来るよう常日頃から対応しております。また法改正での対応も大幅な医療制度改革がない限り無償での変更を基本としています。

## 健康保険組合システム

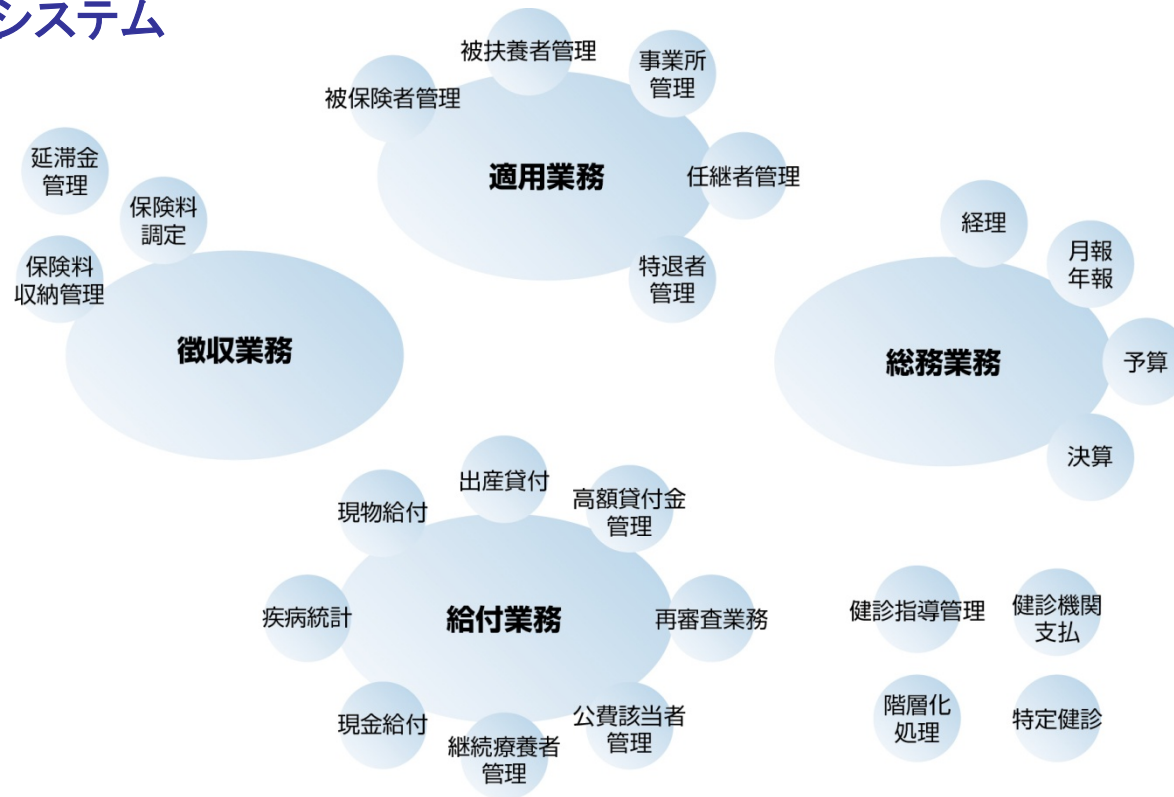

# 健康保険組合総合管理サービス

## 業務サポート例

### 健康保険組合業務サポート

弊社ではお客様がご採用されている既存のベンダーのシステムサポートも行っております。ベンダーにはできない客観的にみたシステムアドバイスと運用サポートを心がけ、お客さまの業務効率化をお手伝いいたします。

### ハートリンクスの健保サービスの仕組み

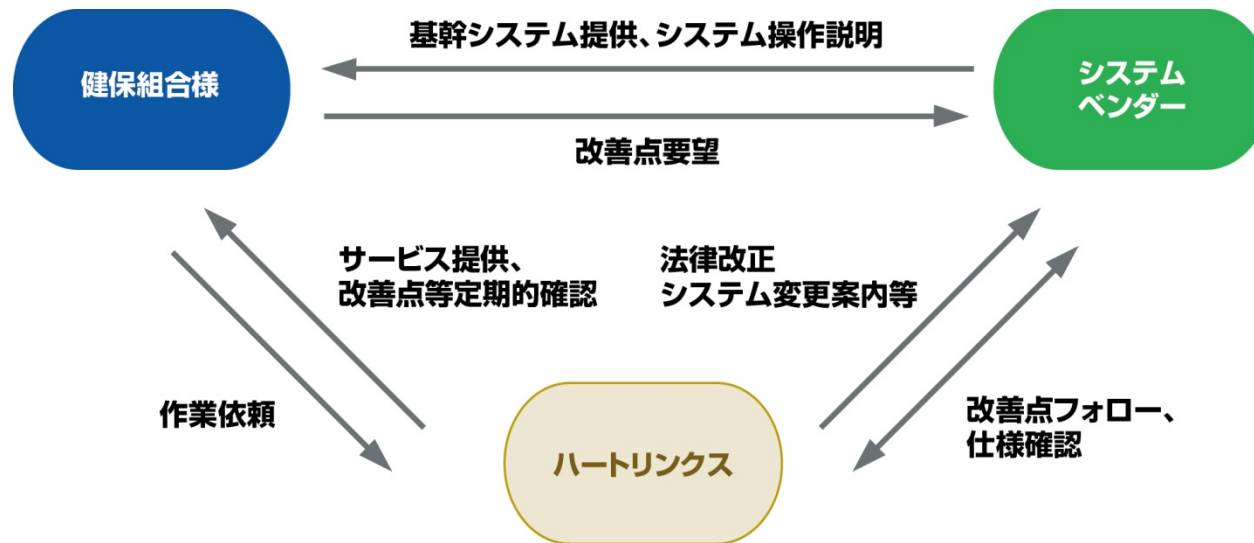

# 健康保険組合総合管理サービス

## ■各種データ入力

健保業務の中で大量に発生する入力作業は、弊社にて対応しており健康保険組合システムへの取込作業も行っています。

## ■各種帳票出力支援、人材サポート

パッケージソフトである健康保険組合システムでは対応が難しい健保様独自の帳票や複写帳票については、弊社にて印字プログラムを作成の上、印字作業から封筒への封入作業を行っております。

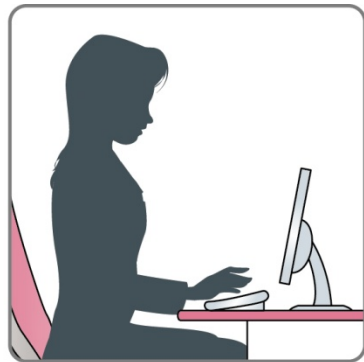

レセプト  
柔道整復師申請書  
健診データ(人間ドック、  
生活習慣病健修)  
再審査データ  
他

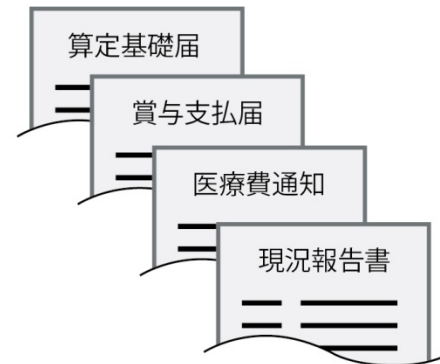

# 健康保険組合総合管理サービス

## 今後の取り組み

---

### 1.健診データ入力

メタボリックシンドローム対策として、健診データの管理・指導が義務付けられます。その元データとなるデータの入力から各種システムとの連携を行っていきます。

### 2.柔道整復師レセプトの業務統合

柔道整復師の審査から支払いまでの業務は、どこの健保様でも対応に苦慮されていると思います。弊社では、レセプトの入力から明細書出力、銀行振り込みデータまでを一元化し、業務改善を提案していきます。

### 3.蓄積データの活用

システムに蓄積された大量データを効率的に活用する為、レセプトデータを活用したジェネリック医薬品の推奨効果を含めたレセプトデータ分析事業や手間のかかっている国への報告書類等の作成についても弊社にて作成致します。

# 入力代行サービス(受託サービス)



ハートリンクス株式会社

# 入力代行サービス(受託サービス)

## ■こんな事でお困りではありませんか？

大量の名簿(名刺)を  
整理・情報化したい

社内での入力作業が  
大変だ

台帳管理しているものを  
システム化したい

## ■ハートリンクスの入力代行(アウトソーシング)が解決します。

### ■30年の実績とノウハウ

すべての情報システム化の基本となるデータ入力。入力内容に誤りがあれば、その後の処理結果で大きな社会問題になる事もしばしば。ハートリンクスは30年の実績とノウハウで精度の高い入力データを提供しています。

### ■入力業務に対するコンサルティング

入力原票に対する「入力原票と入力項目」「納期」「件数」をお知らせ頂ければ、コスト提案させていただきます。業務に必要なと思われる項目や入力時のシステムチェック等も行なう事が可能です。入力原票をこれから作成される場合も記入される方が書きやすく、入力にも適合した原票校正をお客様と一緒に検討していきます。また、個人情報保護の理由で入力原票をお預かりする事が出来ない会社様には入力の人員を派遣する事が出来ますのでご遠慮なくお問い合わせください。

### ■入力作業の協力会社が国内外にあります。

弊社が取り引きさせて頂いております入力会社は、大阪をはじめとして全国にその拠点があります。入力精度は勿論、個人情報の取り扱いには、弊社とすべての入力会社との間で一定の運用ルールを制定し運用しております。協力会社にて入力したデータは弊社にて内容精査し、入力データを納品させていただきます。また、入力会社の中には海外に入力拠点をお持ちの会社もあり、大量の件数がある場合でもご相談頂ければ対応させていただきますのでご相談ください。

### ■イメージ入力

入力原票がイメージファイル(TIFF形式、GIF形式等)としてある場合もイメージファイルをお預かりする事で入力させていただきます(同一の原票形式で大量に入力作業がある場合に適しています)。

### ■ファイリング

入力原票が紙で存在し、入力後イメージファイルとしてパソコン等で検索出来るよう、スキャニングからシステム化までの提案もさせていただきます。長期間保存が必要な場合や件数が多い場合に効果的です。

### ■その他

弊社では、アウトソーシングしている業務に大半で外字を使用している事もあり、入力データにご指定の外字を入力する事が可能です。また、住所マスター等を使用してデータ整理する事も可能です。

# 入力代行サービス(受託サービス)

## ■こんな業界、業種でお役に立ちます。

＜主なアウトソーシング業種＞

流通、百貨店、商社、健保組合、大学、予備校、金融、証券会社、印刷会社、新聞社、アパレル、製薬メーカー、コンビニエンスストア、ガス、鉄道、IT・ネット業界

## ■サービスの概要

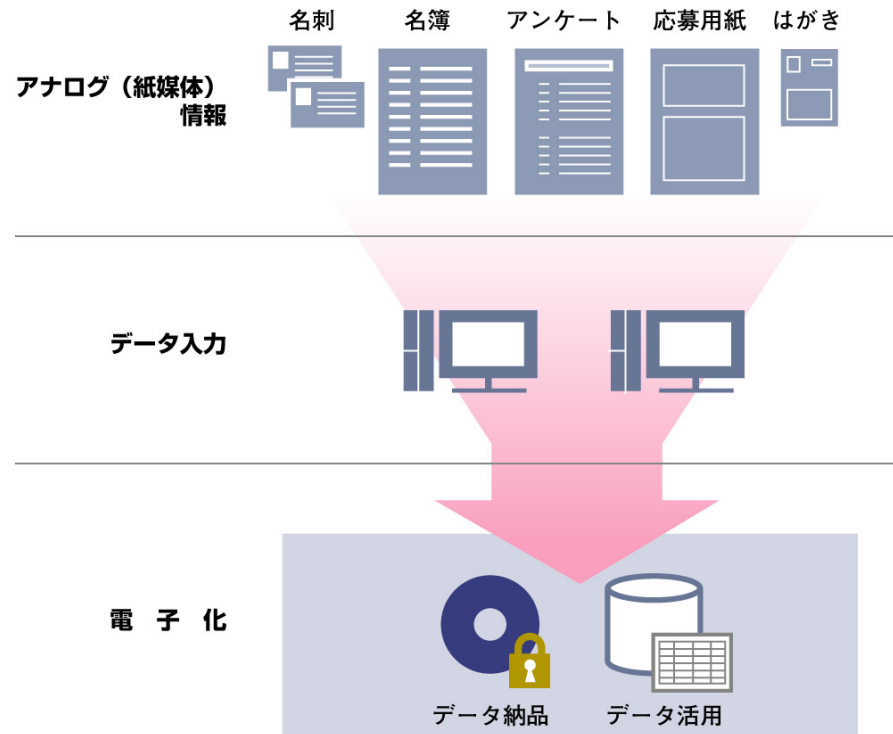

その他データ化に関することは遠慮無くお問い合わせください。